Confédération Générale du Logement (CGL)

ÉLECTIONS HLM 2022

VOTEZ CGL ET AGISSONS ENSEMBLE !

Abbé Pierre, père fondateur de la CGL

VOTER POUR LA LISTE CGL,

C'EST VOTER POUR :

- Le **blocage des loyers**
- La **baisse des loyers** pour les organismes en excédents de recettes
- Des charges moins élevées
- Un programme de **travaux d'entretien** discutés avec les locataires
- Une meilleure prise en compte **des demandes des locataires lors des réhabilitations**
- Des **ascenseurs fonctionnels**, sûrs et des **parties communes propres**

L'histoire de la CGL

Hiver 54 ...

L'Abbé Pierre lance son appel. Suite à cette initiative, se sont constitués en France des comités d'aide aux sans-logis. Le but était d'aider les familles à trouver un toit en collaboration avec l'Abbé Pierre. En 1957, afin d'élargir son action revendicative à l'ensemble des habitants, l'Union Nationale d'Aide aux Sans-Logis devient la CGL.

La CGL aujourd'hui

Elle est une association loi 1901, à but non lucratif, indépendante des partis politiques, des confessions.

Elle aide les habitants à agir collectivement. Elle intervient auprès des pouvoirs publics pour faire respecter et évoluer les textes législatifs.

Elle met à la disposition de ses adhérents des fiches, des dossiers et des fascicules pour les aider à mieux connaître leurs droits et à mieux se défendre. Elle les accompagne dans leurs actions.

Voter est un droit, saisissez-le !

Ne pas jeter sur la voie publique. Réalisé par www.impactdesignproject.com

Confédération Générale du Logement - 29, rue des Cascades, 75020 Paris - Tél. : 01 40 54 60 80 - www.lacgl.fr

VOTEZ pour la liste CGL

Nos candidats pour 3F Seine-et-Marne

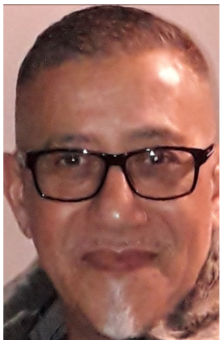

HASNI Bensiali
Vert-Saint-Denis

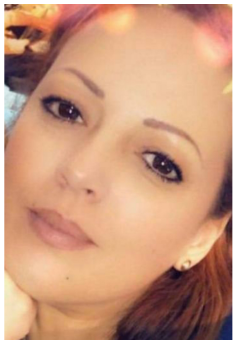

BEKKALI Rachida
Vert-Saint-Denis

GOMEZ Jean-Pierre
Melun

LEBLOND Micheline
La Rochette

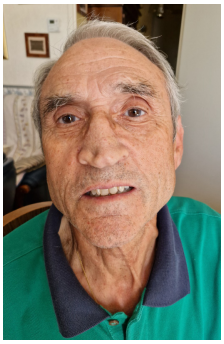

MARTINS José
Melun

SHAHEEN Rukaia
Melun

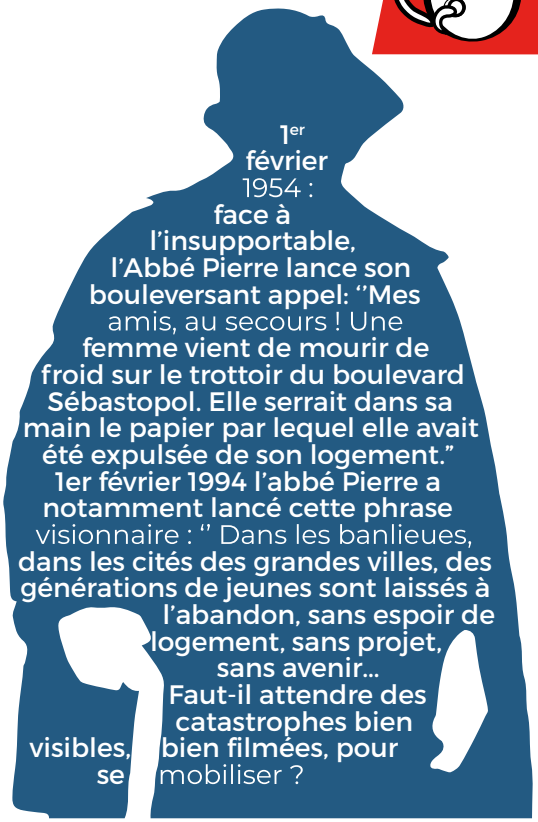

" Ses mots, son testament, ses dernières volontés, seront les lignes directrices de la poursuites du combat de l'abbé Pierre par les hommes et les femmes de la C.G.L. "

Notre bilan depuis les élections 2018

Les élections HLM

Grâce à la CGL, deux bailleurs sociaux se sont vus condamner par la justice à refaire les élections pour non-conformité à la loi.

La période COVID

Au moment où les communes peinent à fournir des masques à leurs administrés, la CGL a décidé de consacrer aux dotations financières à l'achat et à la fourniture de milliers de masques distribués dans 42 villes de France pour les locataires HLM.

Les contrôles de charges

Grâce à notre service juridique plusieurs centaines de milliers d'euros ont été remboursés par les bailleurs sociaux aux locataires à travers le territoire national.

CGL94 - 2, Square Dufourmantelle 94700 MAISONS ALFORT - Tél : 01 43 75 11 80